Ministério da Educação
Secretaria de Educação Profissional e Tecnológica
Instituto Federal Catarinense
IFC – Campus Concórdia

OFERTA PÚBLICA Nº. 08 / 2026 – IFC – Campus Concórdia

OFERTA PÚBLICA PARA VENDA DE EXCEDENTES DE ENSINO, EXTENSÃO, PESQUISA E INOVAÇÃO

A Diretora Geral do Campus Concórdia do Instituto Federal de Educação, Ciência e Tecnologia Catarinense/IFC, por meio da Coordenação de Produção Agropecuária, considerando o disposto na Portaria Normativa nº 12/2021 de 28/07/21, vem tornar pública a oferta para comercialização dos seguintes excedentes:

1. Produtos da Zootecnia III

A iniciativa visa dar destino adequado à produção excedente dos bens perecíveis e não perecíveis que não foram aproveitados nas atividades de ensino, extensão, pesquisa e inovação.

Produto	Preço Kg vivo
Gado mestiço – Lote 1	R$ 10,00
Gado mestiço – Lote 2	R$ 11,00
Gado mestiço – Lote 3	R$ 11,50
Gado mestiço – Lote 4	R$ 9,00

2. Cotações:

Realizada no mercado local.

3. Informações detalhadas sobre os produtos a serem vendidos:

Lote 1	
	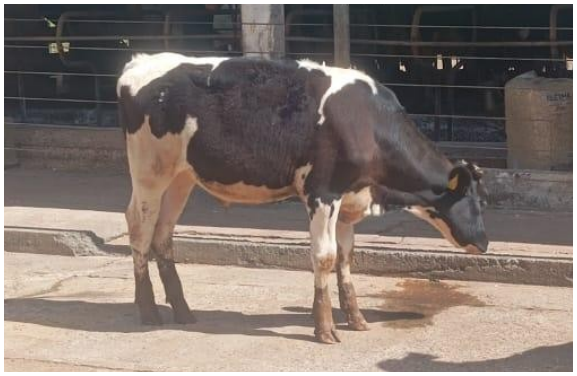
162579 - Macho - 320kg	703771 - Macho - 260kg

	
703778 – Macho - 188kg	295529 - Macho - 205kg

Lote 2

	
636708 – Macho - 135kg	636136 – Macho - 115kg
	
703772 – Fêmea freemartin (infértil) - 225kg	

Ministério da Educação
Secretaria de Educação Profissional e Tecnológica
Instituto Federal Catarinense
IFC – Campus Concórdia

Lote 3



636132 – Macho - 183kg



668177 - Macho - 125kg

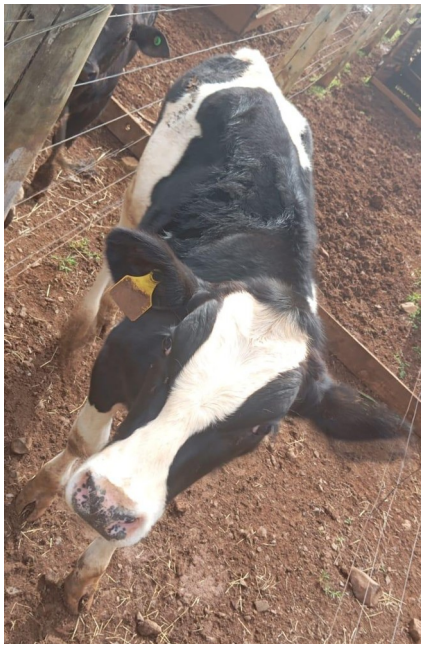

636134 - Macho - 180kg

SC-283, s/n - Fragosos, Concórdia - SC
CEP 89703-720
(49) 3441-4800

Ministério da Educação
Secretaria de Educação Profissional e Tecnológica
Instituto Federal Catarinense
IFC – Campus Concórdia

Lote 4



636135 - Macho - 150kg



668180- Macho - 120kg



636133 - Macho - 175kg

ATENÇÃO: A aquisição dos bovinos, irá ocorrer no setor de Zootecnia do Instituto Federal Catarinense, nos dias 24 a 26/11/2026, com pagamento no ato da compra via PIX para o Tesouro Nacional. Também será necessário a UEP de produtor para a emissão do GTA. A retirada dos animais deverá ocorrer no mesmo dia da compra e as despesas de transporte serão por conta do comprador.

Mais informações podem ser obtidas junto ao servidor, pelo e-mail: eduardo.kaim@ifc.edu.br ou do telefone: (49) 985031503

EDITAL Nº 12/2026 - DIP/CON (11.01.04.57)

(Nº do Protocolo: NÃO PROTOCOLADO)

(Assinado digitalmente em 23/11/2026 08:29)
ALESSANDRA CARINE PORTOLAN
DIRETOR GERAL - TITULAR
DG/CON (11.01.04.01)
Matrícula: ###456#3

Visualize o documento original em https://sig.ifc.edu.br/documentos/ informando seu número: ***12****, ano:* ***2026****, tipo:* ***EDITAL****, data de emissão:* ***19/11/2026*** *e o código de verificação:* ***4e5f0e5698***